

Zpráva o činnosti a hospodaření
Městské muzeum a TIC Nová Paka

2020

1) Název subjektu, adresa, IČ

Název organizace: Městské muzeum Nová Paka

Adresa: Stanislava Suchardy 283, 509 01 Nová Paka

IČ: 00371033

2) Základní údaje o organizaci

Právní forma: příspěvková organizace dle zákona č. 250/2000 Sb.

Předmět činnosti: muzejní a sbírková činnost, provozování galerie a IC

Doplňková činnost: vydavatelská činnost, knihařské a kopírovací práce zprostředkování obchodu a služeb velkoobchod a maloobchod správa a údržba nemovitostí pronájem a půjčování věcí movitých hostinská činnost

Zřizovatel: Město Nová Paka

Ředitel organizace: Iveta Mečířová

Telefon: 737 289 730

e-mail: mecirova@muzeum.cz

3) Rámcový popis personálního obsazení organizace k zajištění jejího fungování

Přepočtený stav 8

1. **Ředitelka – Iveta Mečířová**
- povinnosti vyplývající ze zřizovací listiny
2. **Zástupce ředitele – RNDr. Václav Mencl, PhD.**

- vedoucí Klenotnice kurátor sbírkových fondů, podíl na zajišťování kulturních akcí pořádaných muzeem , hlavní geolog Geopark Unesco Český ráj
3. **Petra Plecháčová** - pokladní, zajišťování kulturních akcí ,výstav pořádaných muzeem , práce se sbírkami
 4. **Ing. Martin Táborský – pracovník vztahů k veřejnosti**
- Suchardův dům – průvodce, zajišťování kulturních akcí a výstav
 5. **Mgr. Ivo Chocholáč – odborný pracovník /úvazek 0,8 / . od 1. 9.2018**
- práce se sbírkami, zajišťování výstav a kulturních akcí ,badatelská, přednášková a publikační činnost
 6. **Jiří Čejka – odborný pracovník /úvazek 0,4/**
badatelská činnost , evidence sbírek, zajišťování výstav
 7. **Magdalena Kuldová – pracovník vztahu k veřejnosti**
obsluha Informačního centra,
 8. **Nikola Vágenknechtová, DiS - pracovník vztahu k veřejnosti**
obsluha Informačního centra
 9. **Václava Suchardová , od dubna 2020**
Kavárna Gernatův dům , obsluha

4. Budovy ve správě muzea

Městské muzeum v Nové Pace má ve správě 5 budov.

1 Kancelář muzea s depozitářem archiválií, fotografií, grafiky a obrazů, který sídlí v bývalém Suchardově ateliéru, Stanislava Suchardy 283.

2 Historická expozice a výstavní místnosti, které jsou v bývalém Suchardově domě, Suchardova ul. 68. Je to rozsáhlý třípodlažní rodinný dům uměleckého rodu Suchardů, postavený v roce 1896 v novorenesančním stylu. Oba dva domy jsou památkově chráněné objekty zdobené sgrafity, freskami, sochami a dalšími zdobnými prvky.

3 Klenotnice drahých kamenů, na adrese F. F. Procházky 70, kde je ve třech podlažích expozice geologie, mineralogie a spiritismu spolu s depozitářem a odborným pracovištěm. V

přízemí této budovy je Turistické informační centrum s prodejnou regionálních předmětů, knih apod.

4 Externí depozitář v bývalé škole ve Štikově čp. 58, kde jsou uloženy rozsáhlé sbírky uměleckého charakteru.

5 Gernatův dům, Záhorského 166, památkově chráněná roubená stavba s mansardovou střechou, v níž muzeum provozuje kavárnu / cukrárnu ve spolupráci se Střední školou gastronomie a služeb Nová Paka. Objekt též slouží jako malý výstavní prostor pro drobné výstavy fotografií, kreseb, grafik, plastiky nebo přednášky.

V rámci svého rozpočtu hradí plyn, vodu, energie a ostrahu objektu Městské knihovně v Nové Pace, která sídlí v budově Klenotnice drahých kamenů.

5. Expoziční činnost

Rekonstrukce 1. patra Suchardova domu:

- likvidace starých vitrín (podlahových i nástěnných),
- malé stavební úpravy po vybouraných nástěnných vitrínách,
- malování 90% prostor,
- instalace pěti velkých „nových“ vitrín,
- obnova a úprava expozice.

6. Výkony muzea (výstavní činnost, návštěvnost, ostatní kulturní akce)

VÝSTAVY, AKCE



24. 1. - 15. 3. **Vojtěch**

Jirásko;.....

DOMEK NA MUŘÍ NOZE

Velký výstavní sál (dále jen VVS)

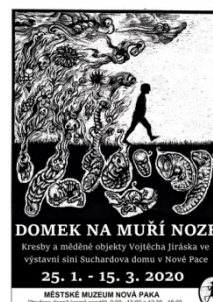

→ 24. 1. - 15. 3. **Juliana**

Jirousová;.....
SVATÉ OBRÁZKY V SUCHARDOVĚ DOMĚ
Malý výstavní sál (dále jen MVS)

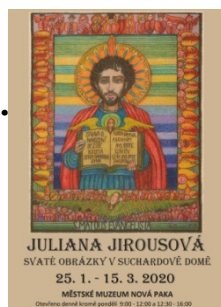

.....**JARNÍ PANDEMIE**.....

Rekonstrukce 1. patra Suchardova domu:

- likvidace starých vitrín (podlahových i nástěnných),
- malé stavební úpravy po vybouraných nástěnných vitrínách,
- malování 90% prostor,
- inatalace pěti velkých „nových“ vitrín,
- obnova a úprava expozice.

→ 1. 7. - 6. 9. „**SVĚT KOSTIČEK**“ aneb.....
„**SEVA – český fenomén**“
MVS +1



→ 1. 7. - 6. 9. **Miroslav Kemel**.....
KARIKATURY
VVS -1



- 6. 8. 20hod. **MIREK KEMEL S KAPELOU**.....
Městské muzeum a Městské kulturní středisko NP
Dvoreček MKS.



- 1. 7. – 6. 9. „**POKLADY NEJEN Z DEPOZITÁŘE“ ANEB**.....
„**PŘEDMĚTY VYPRÁVÍ**“

Výstava v rámci stálé expozice v 1. patře Suchardova domu v zrekonstruovaných prostorách.

- 12. 9. – 28. 10. **PAČTÍ RYTÍŘI NEBES**.....
VVS

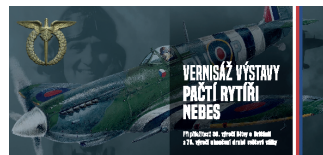

- 12. 9. – 28. 10. **VÝSTAVA O FILMU „NEBEŠTÍ JEZDCI“**
MVS

.....**PODZIMNÍ PANDEMIE**.....

Úprava „Suchardovské expozice“ v 1. patře:

- vrácení zapůjčených exponátů a plastik z výstavy „Tvůrčí proces“ v NG v Praze,
- instalace nově zrestaurovaných plastik a dalších dlouhodobě zapůjčených (např.

Palackého

pomník, ...)

- 5. 12. – 18. 12. **VÝSTAVA BETLÉMŮ**.....
MVS

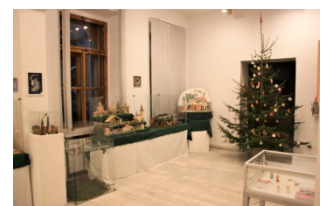

→ 5. 12. – 18. 12. **PAČTÍ RYTÍŘI
NEBES**.....

(prodloužení výstavy)
VVS

..... *Obě výstavy původně do 10. 1. 2021, ale z důvodu uzavření muzeí vládou ČR jen do 18. 12. 2020*



B/ návštěvnost

POKLADNA	celkem Kč	leden	únor	březen	duben	květen	červen	červenec	srpen	září	říjen	listopad	prosinec
vstupné SD+K	61321	4600	3780	1280	0	0	0	17500	19340	6780	2110	0	5931
zboží (OBROTÍ!)	54258	8398	12231	5914	570	0	530	10070	10568	1939	568	0	3470
NÁVŠTĚVNOST	celkem lid	leden	únor	březen	duben	květen	červen	červenec	srpen	září	říjen	listopad	prosinec
SD	1768	164	80	38	0	0	0	464	490	259	57	0	216
SD+K	279	1	34	8	0	0	0	1	206	19	5	0	5
jen z K	1103	20	69	13	0	0	0	446	467	58	22	0	8
volný vstup	437	29	15	2	0	0	0	94	107	54	11	0	125
	3587												
VERNISÁŽE	185												
STATISTIKA NÁVŠTĚVNÍKŮ	celkem	leden	únor	březen	duben	květen	červen	červenec	srpen	září	říjen	listopad	prosinec
dospělí	546	33	23	9	0	0	0	153	177	60	30	0	61
Děti + ZTP(+volné)	691	49	38	3	0	0	0	187	192	60	14	0	148
Stud.+ důchodci	325	47	33	12	0	0	0	86	62	32	20	0	33
rodina (:4)	385	24	20	16	0	0	0	132	168	16	4	0	5
skupiny	238	40	0	0	0	0	0	0	0	119	0	0	79

C/ přednášky

Během roku se uskutečnilo 10 přednášek zaměřených a muzejní pedagogiku pro všechny typy škol k aktuálním výstavám.

D/ Turistické informační centrum Nová Paka

Informační centrum je certifikované centrum klasifikační třídy B s celoročním provozem. V roce 2020 jsme tak jako každý rok vykonávali činnost dle platných stanov.

Cílovou skupinu návštěvníků Turistického informačního centra tvořili v tomto období jak obyvatelé města a okolních obcí, tak návštěvníci a turisté z tuzemska i ze zahraničí. Návštěvnost se měnila během roku v závislosti na ročním období a na situaci spojené s pandemií COVID19.

Celkem jsme za rok 2020 odbavili 13832 klientů. V tomto čísle je zahrnuta návštěvnost českých i zahraničních turistů Klenotnice drahých kamenů a spiritismu v celkovém počtu 4156 návštěvníků a Informačního centra v celkovém počtu 7724 návštěvníků, dále distanční dotazy, jako například emaily v celkovém počtu 856 a telefony v celkovém počtu 1096.

Součástí výše uvedeného jsou: komentované prohlídky, nejen v českém jazyce, ale i cizojazyčné, také komentované prohlídky všech stupňů škol, včetně mateřských a dále námi zprostředkované prohlídky významné regionální památky „Zakarpatský kostelík“.

Podílíme se také na vzdělávání praktikantů v IC, formou spolupráce se školami středního a vyššího stupně a spolupracujeme s externími průvodci.

Při pořádání různých kulturních akcí spolupracujeme s městskými organizacemi např. Městská knihovna, DDM, ZUŠ, MKS atd.

Pravidelně se účastníme školení, které pořádá A.T.I.C, Český ráj, KHK, LBK, PAK.

V měsíci srpnu r. 2020 bylo v TIC Nová Paka provedeno ve spolupráci s agenturou Czechtourismus a A.T.I.C. ČR hodnocení kvality služeb pomocí metody MYSTERY SHOPPING. TIC Nová Paka získalo: 100 %.

Index menší než 50 % = Špatný výkon

Index mezi 50 % a 80 % = Průměrný výkon

Index větší než 80 % = Výborný výkon bez připomínek

V dotazníku byly bodovány následující parametry:

- Exteriér a interiér TIC
- První dojem zákazníka (příjemnost prostředí, rychlost obsluhy)
- Profesionální vystupování pracovníka
- Schopnost navrhnout řešení a jeho atraktivita
- Aktivní přístup pracovníka

Veřejností oblíbenou se stává i naše pravidelná akce „Kamenářský den“, kde mají možnost, nejen děti, ale i dospělí, využít odborných znalostí pracovníků Klenotnice a v praxi si zkusit brousit drahé kameny. Bohužel v roce 2020, v důsledku pandemie tato akce neproběhla.

V letních měsících byla nabídnuta návštěvníkům možnost účastnit se „Korálkové dílny“, kde si mohly zkusit vytvořit sami svůj šperk. V prostorách Klenotnice, proběhlo natáčení pro média, s odborným výkladem pracovníka muzea.

7. Opravy , údržba

V roce 2020 jsme provedli vymalování a uklizení prostor Klenotnice, nátěr vnitřních oken. Drobné opravy a úklid v budovách muzea zajišťují zaměstnanci muzea.

8. Granty a dotace

V roce 2020 muzeum obdrželo dva granty z Královéhradeckého kraje na restaurování loutek V.Suchardy a instalaci expozice v Klenotnici drahých kamenů.

9. Badatelna, Knihovna , Sbírky

Po celý rok poskytujeme služby k badatelským dotazům. Velkým problémem je, že pro tyto účely nemáme vhodné prostory.

Poskytování badatelských dotazů – celkem bylo 32

Knihovna muzea se v rámci možnosti doplňuje o regionální literaturu. Bohužel zatím není zpracována v počítačovém programu.

V roce 2020 získalo muzeum do svých sbírek celkem 41 přírůstkových čísel (191 ks)

V rámci inventarizace sbírek bylo zrevidováno 1.000 předmětů.

10. Vědeckovýzkumná činnost (RNDr. Václav Mencl PhD.)

Výzkum a práce na publikacích zabývajících se mladopaleozoickými petrifikovanými stonky z Podkrkonoší, ve spolupráci s Přírodovědeckou fakultou UK Praha, Geologickým ústavem České akademie věd, Českou geologickou službou, Museum für Naturkunde Chemnitz, Geologische Institut TU Bergakademie Freiberg, AMAP, CIRAD, CNRS, INRAE, IRD, Université de Montpellier.

1. Medullosans of seasonally- dry habitats – Old and new perspectives on enigmatic seed ferns of Upper Pennsylvanian – early Permian intramontane basins. Review of Palaeobotany and Palynology 288 (2021) 104400 (publikováno 2/2021).

2. Late Paleozoic Petrified Trees of the Bohemian Paradise - An Insight into the Tropical Forest in Central Europe. Geoconservation Research (bude publikováno 2021).

Mapovací práce a terénní výzkum paleontologických lokalit a nalezišť drahých kamenů.

11. Globální geopark Unesco Český ráj (RNDr. Václav Mencl, Ph.D.)

Činnost hlavního geologa geoparku a předsedy vědecké rady geoparku

Reprezentace geoparku na online zasedání EGN

Reprezentace geoparku na online zasedání Rady NG

Terénní výzkum lokalit

Práce na webových stránkách geoparku a dalších populárně-naučných materiálech

12. Hospodaření muzea

Přehled čerpání z poskytnutých dotací obcí-hl.činnost		Ke dni: 31.12.2020	
PŘÍJMY		Příděl v Kč	Čerpání v %
Tržby z prod.služ.-ostatní	38925,00		
Tržby z prod.služ.-Such.dům	61321,00		
Tržby z prod.služ.-klenotnice	130849,00		
Výnosy z prod.zb.-muzeum	453113,00		
Jiné ostatní výnosy	0,39		
Úroky	537,46		
Přijaté dotace z rozpočtu obce	5075000,00		
CELKEM	5759745,85		

VÝDAJE		Příděl v Kč	Čerpání v %
Spotřeba všeobecného materiálu	60230,86		
Spotřeba materiálu-pracovní a ochranné pomůcky	291,74		
Spotřeba materiálu-léky a zdravotní materiál	237,00		
Spotřeba materiálu-prádlo,oděv,obuv	948,00		
Spotřeba materiálu-knihy,tisk	1200,00		
Spotřeba materiálu-kancelářské potřeby	9108,09		
Spotřeba materiálu-drobný dlouhodobý majetek	36048,30		
Spotřeba materiálu-čistící prostředky	5441,05		
Spotřeba materiálu-pohonné hmoty a maziva	0,00		
Prodané zboží	288159,08		
Spotřeba el.energie	274111,00		
Spotřeba plynu	213875,58		

Vodné, stočné	37229,90		
Opravy a udržování	189258,28		
Opravy a udržování-výtah	15449,28		
Cestovné	2935,00		
Náklady na reprezentaci	2628,00		
Ostatní služby	63393,26		
Zpracování mezd a účetnictví	63600,00		
Telefon	31841,23		
Poštovné	1646,00		
Ostraha	30023,73		
Internet	7200,00		
Náklady na kulturní akce	37880,00		
Bankovní poplatky	9209,14		
Odvoz odpadů	5636,99		
Výlep plakátů	9700,00		
Pojistné (pojištění majetku)	9106,00		
Mzdové náklady	3649779,00		
Náklady na stravování zaměstnanců	86121,23		
Zákonné pojištění zaměstnavatele	11547,00		
Pokuty a penále	583,00		
Jiné ostatní náklady	400,21		
Účetní odpisy majetku	75145,00		
CELKEM	5229962,95		

ROZDÍL (PŘÍJMY - VÝDAJE)	529782,90		
---------------------------------	------------------	--	--

Doplňková (hospodářská) činnost - Gernatův dům		Ke dni:	31.12.2020
PŘÍJMY		Příděl v Kč	Čerpání v %
Tržby z prodeje služeb	0,00		
Výnosy z prodaného zboží	223480,00		
CELKEM	223480,00		

VÝDAJE		Příděl v Kč	Čerpání v %
Spotřeba materiálu	27164,62		
Prodané zboží	145231,38		

Opravy a udržování	1344,55		
Telefon	597,34		
Internet	3600,00		
Ostraha	14376,00		
Ostatní služby	4800,00		
Nájemné	4800,00		
Spotřeba el.energie	53479,82		
Vodné, stočné	1639,34		
Mzdové náklady	199945,00		
CELKEM	456978,05		

ROZDÍL (PŘÍJMY - VÝDAJE)	-233498,05		
--------------------------	------------	--	--

Dotace KÚ KHK 20ZPDU1/0020	40000,00	Příděl v Kč	Čerpání v %
Spotřeba materiálu	0,00		
Ostatní služby	0,00		
Náklady z DDHM	0,00		
CELKEM	0,00		

ROZDÍL (PŘÍJMY - VÝDAJE)	40000,00		
--------------------------	----------	--	--

Dotace KÚ KHK 20KPG06/0023	73000,00	Příděl v Kč	Čerpání v %
Spotřeba materiálu	0,00		
Ostatní služby	5563,58		
Náklady z DDHM	24147,26		
CELKEM	29710,84		

ROZDÍL (PŘÍJMY - VÝDAJE)	43289,16		
--------------------------	----------	--	--

Dotace KÚ KHK 20CRG04/0029	40000,00	Příděl v Kč	Čerpání v %
Spotřeba materiálu	0,00		
Ostatní služby	4500,00		
Náklady z DDHM	9559,00		

CELKEM	14059,00		
--------	----------	--	--

ROZDÍL (PŘÍJMY - VÝDAJE)	25941,00		
--------------------------	----------	--	--

13. Poskytování informací podle zákona č. 106/1999 Sb., o svobodném přístupu k informacím

Městské muzeum Nová Paka, povinný subjekt ve smyslu zákona č. 106/1999 Sb., o svobodném přístupu k informacím, v platném znění (dále jen „Informační zákon“), tímto podává informace o své činnosti v oblasti poskytování informací ve smyslu ust. § 18 odst. 1 Informačního zákona za rok 2020.

Městské muzeum Nová Paka neobdrželo v roce 2020 žádnou žádost o informace, nevydalo žádné rozhodnutí o odmítnutí žádosti o informace a v návaznosti na výše uvedené tak nebylo podáno ani žádné odvolání proti jeho rozhodnutí. Nebylo vydáno žádné rozhodnutí soudu ve věci přezkoumání zákonnosti rozhodnutí povinného subjektu o odmítnutí žádosti o poskytnutí informace. Městskému muzeu Nová Paka nevznikly žádné výdaje v souvislosti se soudními řízeními o právech a povinnostech podle Informačního zákona. Městské muzeum Nová Paka neposkytlo v roce 2020 žádnou výhradní licenci nebo podlicenci. Městské muzeum Nová Paka za rok 2020 neeviduje žádnou nově podanou ani doposud nevyřízenou stížnost, která by se týkala svobodného přístupu k informacím. Městské muzeum Nová Paka neeviduje žádné další informace vztahující se k uplatnění Informačního

Iveta Mečířová, ředitelka muzea

Nová Paka 20. 2. 2021