

**Zpráva o činnosti a hospodaření
Městského muzea Nová Paka za rok 2018**

1) Název subjektu, adresa, IČ

Název organizace: Městské muzeum Nová Paka

Adresa: Stanislava Suchardy 283, 509 01 Nová Paka

IČ: 00371033

2) Základní údaje o organizaci

Právní forma: příspěvková organizace dle zákona č. 250/2000 Sb.

Předmět činnosti: muzejní a sbírková činnost, provozování galerie a IC

Doplňková činnost: vydavatelská činnost, knihařské a kopírovací práce zprostředkování obchodu a služeb velkoobchod a maloobchod správa a údržba nemovitostí pronájem a půjčování věcí movitých hostinská činnost

Zřizovatel: Město Nová Paka

Ředitel organizace: Iveta Mečířová

Telefon: 737 289 730

e-mail: mecirova@muzeum.cz

3) Rámcový popis personálního obsazení organizace k zajištění jejího fungování

Přepočtený stav 8

1. **Ředitelka – Iveta Mečířová**
- povinnosti vyplývající ze zřizovací listiny
2. **Zástupce ředitele – PhDr. Václav Mencl, PhD.**

- vedoucí Klenotnice kurátor sbírkových fondů, podíl na zajišťování kulturních akcí pořádaných muzeem , hlavní geolog Geopark Unesco Český ráj

3. **Petra Plecháčová** - pokladní, zajišťování kulturních akcí ,výstav pořádaných muzeem , práce se sbírkami
4. **Ing. Martin Táborský – pracovník vztahů k veřejnosti**
- Suchardův dům – průvodce, zajišťování kulturních akcí a výstav
5. **Mgr. Ivo Chocholáč – odborný pracovník /úvazek 0,8 / . od 1. 9.2018**
- práce se sbírkami, zajišťování výstav a kulturních akcí ,badatelská, přednášková a publikační činnost
6. **Jiří Čejka – odborný pracovník /úvazek 0,4/ od. 1. 7. 2018**
badatelská činnost , evidence sbírek, zajišťování výstav
7. **Magdalena Kuldová** – pracovník vztahu k veřejnosti
obsluha Informačního centra,
8. **Nikola Vágenknechtová** - pracovník vztahu k veřejnosti
obsluha Informačního centra
9. **Veronika Válková**
Kavárna Gernatův dům , obsluha

4. Budovy ve správě muzea

Městské muzeum v Nové Pace má ve správě 5 budov.

1 Kancelář muzea s depozitářem archiválií, fotografií, grafiky a obrazů, který sídlí v bývalém Suchardově ateliéru, Stanislava Suchardy 283.

2 Historická expozice a výstavní místnosti, které jsou v bývalém Suchardově domě, Suchardova ul. 68. Je to rozsáhlý třípodlažní rodinný dům uměleckého rodu Suchardů, postavený v roce 1896 v novorenesančním stylu. Oba dva domy jsou památkově chráněné objekty zdobené sgrafity, freskami, sochami a dalšími zdobnými prvky.

3 Klenotnice drahých kamenů, na adrese F. F. Procházky 70, kde je ve třech podlažích expozice geologie, mineralogie a spiritismu spolu s depozitářem a odborným pracovištěm. V přízemí této budovy je Turistické informační centrum s prodejnou regionálních předmětů, knih apod.

4 Externí depozitář v bývalé škole ve Štikově čp. 58, kde jsou uloženy rozsáhlé sbírky uměleckého charakteru.

5 Gernatův dům, Záhorského 166, památkově chráněná roubená stavba s mansardovou střechou, v níž muzeum provozuje kavárnu / cukrárnu ve spolupráci se Střední školou gastronomie a služeb Nová Paka. Objekt též slouží jako malý výstavní prostor pro drobné výstavy fotografií, kreseb, grafik, plastiky nebo přednášky.

5. Expoziční činnost

V expozicích Suchardova domu a Klenotnice drahých kamenů došlo k drobným úpravám.

6. Výkony muzea (výstavní činnost, návštěvnost, ostatní kulturní akce)

A/ výstavní činnost

Do 14.1. "Betlémy + Třpytivá krása – perličkové ozdoby z Poniklé"
"Otakar Číla – obrazy"

26.1. - 8.4. "Sladký život čokolády aneb hořkosladký příběh této neřesti"
"60 let cukrářského školství v Nové Pace"
"Historie a současnost cukráren v Nové Pace"
+ doprovodný program "Sladké neděle"

14.4. - 20.5. "Muzejní ohlédnutí 1908 – 2018"

14.4. - 24.6. "Vladimír Menšík očima kreslířů"

18.5. (18,00 – 24,00) "Muzejní noc"

25.5. - 8.7. "Kresba odjinud"

5.7. - 8.7. "Komentované prohlídky nad mediálními kresbami z našich sbírek – Ivo Chocholáč"

13.7. - 23.9. "Modely aut 2018"

17.8. - 30.9. "Vladimír Kubík – Vzlety, pády, úlety" – dřevěná plastika

28.9. - 18.11. "Český sochař – Vojta Sucharda (1884 – 1968)

5.10. - 31.12. "Pavel Hanák 70" – výstava karikatur a kresleného humoru

23.11. - 6.1.2019 "Betlémy v Suchardově domě aneb pocta našim řezbářům"

V rámci výstavy „Český sochař – Vojta Sucharda“ a „Betlémy“ jsme vydali pracovní listy pro školy a prováděli dle zájmu škol komentované prohlídky výstavou.

A/ výstavní činnost

- Do 14. 1. **Betlémy + Třpytivá krása - perličkové ozdoby z Poniklé**
Otakar Číla - Obrazy
Výstavní prostory Suchardova domu

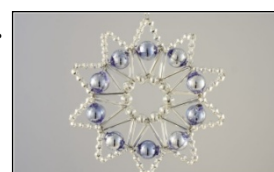

- 26. 1. - 8. 4. **Sladký život čokolády aneb hořkosladký příběh této neřesti**
60 let cukrářského školství v Nové Pace
Výstavní prostory Suchardova domu
Historie a současnost cukráren v Nové Pace
s doprovodným programem „Sladké neděle“
Gernatův dům



- 14. 4. - 20. 5. **Muzejní ohlédnutí 1908 - 2018**
Výstavní prostory Suchardova domu

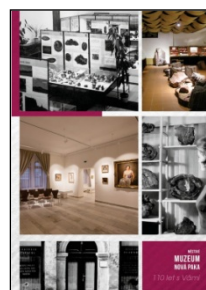

- 14. 4. - 24. 6. **Vladimír Menšík očima kreslířů**
Výstavní prostory Suchardova domu

→ 18. 5. **Muzejní noc**
Všechny prostory muzea 18:00 - 24:00



→ 25. 5. - 8. 7. **Kresba odjinud**
Výstavní prostory Suchardova domu



+

→ 5. 7. - 8. 7. **Komentované prohlídky nad mediálními kresbami z našich sbírek**
 Ivo Chochoňáč
Výstavní prostory Suchardova domu



→ 13. 7. - 23. 9. **Modely aut 2018**
Výstavní prostory Suchardova domu



→ 17. 8. - 30. 9. **Vladimír Kubík - Vzlety, pády, úlety**
 Dřevěná plastika
Výstavní prostory Suchardova domu



→ 28. 9. - 18. 11. **Český sochař - Vojta Sucharda (1884 - 1968)**
Výstavní prostory Suchardova domu

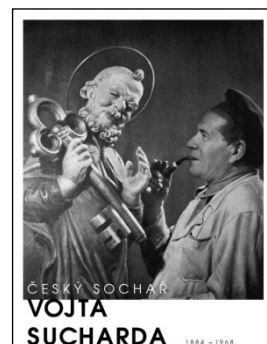
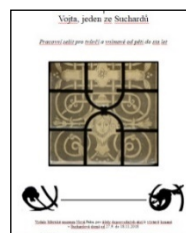

V rámci výstavy „Český sochař – Vojta Sucharda“ a „Betlémy“ jsme vydali pracovní listy pro školy a prováděli dle zájmu škol komentované prohlídky výstavou.

→ 5. 10. - 31. 12. **Pavel Hanák 70 - výstava karikatur**
a kresleného humoru
Výstavní prostory Suchardova domu



→ 24. 11. - 14. 1. 2019 **Betlémy v Suchardově domě aneb pocta našim řezbářům**
Výstavní prostory Suchardova domu



B/ návštěvnost muzea

Celková návštěvnost v roce 2018 byla 11 052 návštěvníků .

V budově Klenotnice drahých kamenů je umístěno Turistické informační centrum pro město Novou Paku a jeho návštěvnost byla v roce 2018 - 7.548 návštěvníků. Dotazů po emailu , či telefonicky bylo 1006.

C/ ostatní kulturní akce

V měsíci květnu se konal Kamenářský den , který se těšil velkému zájmu.

Podíleli jsme se na akci Tvořivý Slunovrat ve spolupráci s paní Nad'ou Seifertovou.

Novopacká muzejní noc. V rámci festivalu muzejních nocí 2018 Asociací muzeí a galerií České republiky s podporou Ministerstva kultury ČR se konala i v Městském muzeu, Klenotnici drahých kamenů a Gernatově domě v Nové Pace Muzejní noc 2018.

V období adventu jsme uspořádali v rámci výstavy betlémů „Adventní neděle“ ve spolupráci se ZUŠ v Nové Pace.

7. Opravy, údržba

V roce 2018 jsme provedli svépomocí vymalování a uklizení prostor depozitáře a kanceláře v čp. 68. Svépomocí jsme také vymalovali výstavní prostor u betlému.

8. Granty a dotace

V roce 2018 jsme obdrželi grant z MK ČR na kamerový systém v Suchardově domě a na modernizaci zabezpečovacího zařízení v Klenotnici drahých kamenů.

Pro Informační centrum jsme obdrželi dotaci z Královéhradeckého kraje na zhotovení informačních map a modernizaci počítačové sestavy. Na oba granty jsme obdrželi dofinancování zřizovatelem.

9. Badatelna, Knihovna, Sbírky

Po celý rok poskytujeme služby k badatelským dotazům. Velkým problémem je , že pro tyto účely nemáme vhodné prostory.

Zaznamenali jsme 54 dotazů.

Knihovna muzea se v rámci možnosti doplňuje o regionální literaturu. Bohužel zatím není zpracována v počítačovém programu.

V roce 2018 získalo muzeum do svých sbírek celkem 40 přírůstkových čísel.

V rámci inventarizace sbírek bylo zrevidováno 1020 předmětů.

10. Vědecko - výzkumná činnost

Pokračující výzkum zkřemenělých dřev na vzorcích z muzea Turnov a NM + zpracování vzorků a výzkum rašelin.

Studium muzejních sbírek pro odborný výzkum (S. Štamberg - muzeum HK, prof. J. Schneider - Freiberg univ.)

Akce: kamenářský den, letní dílny Roškopov, oslavy 660. výročí St. Paky

Reprezentace geoparku na zasedání koordinačního výboru EGN a konferenci GGN (Karawanke, Adamello Brenta)

Reprezentace geoparku na zasedáních nár. geoparků

Příprava projektu s GP Železné hory a UGG Kielce

10. Turistické informační centrum

16.6.2018 proběhla prověřovací zkouška od CzechTourism „mystery shopping“, kde jsme ze 100% získali 95,24%, za kvalitu poskytovaných služeb

8.10.2018 jsme úspěšně prošli kontrolou A.T.I.C ČR a získali certifikát B pro IC

V průběhu roku 2018 jsme dovybavili interiér IC novým stojanem na pohledy a propagační materiály.

Koncem roku 2018 jsme vydaly od firmy SHOCart spol. s.r.o trhací mapy 1:10000, s plánem města Nové Paky a jeho okolí.

Organizace Kamenářských dnů, spoluúčast na organizování Muzejní noci.

11. Poskytování informací podle zákona č. 106/1999 Sb., o svobodném přístupu k informacím

Městské muzeum Nová Paka, povinný subjekt ve smyslu zákona č. 106/1999 Sb., o svobodném přístupu k informacím, v platném znění (dále jen „Informační zákon“), tímto podává informace o své činnosti v oblasti poskytování informací ve smyslu ust. § 18 odst. 1 Informačního zákona za rok 2018.

Městské muzeum Nová Paka neobdrželo v roce 2018 žádnou žádost o informace, nevydalo žádné rozhodnutí o odmítnutí žádosti o informace a v návaznosti na výše uvedené tak nebylo podáno ani žádné odvolání proti jeho rozhodnutí. Nebylo vydáno žádné rozhodnutí soudu ve věci přezkoumání zákonnosti rozhodnutí povinného subjektu o odmítnutí žádosti o poskytnutí informace. Městskému muzeu Nová Paka nevznikly žádné výdaje v souvislosti se soudními řízeními o právech a povinnostech podle Informačního zákona. Městské muzeum Nová Paka neposkytlo v roce 2018 žádnou výhradní licenci nebo podlicenci. Městské muzeum Nová Paka za rok 2018 neeviduje žádnou nově podanou ani doposud nevyřízenou stížnost, která by se týkala svobodného přístupu k informacím. Městské muzeum Nová Paka neeviduje žádné další informace vztahující se k uplatnění Informačního zákona.

12. Hospodaření muzea

Městské muzeum Nová Paka

Přehled čerpání z poskytnutých dotací obcí-hl.činnost		Ke dni: 31.12.2018	
PŘÍJMY		Příděl v Kč	Čerpání v %
Tržby z prod.služ.-ostatní	22245,00		
Tržby z prod.služ.-Such.dům	131591,00		
Tržby z prod.služ.-klenotnice	163387,00		
Výnosy z prod.zb.-muzeum	376176,00		
Jiné ostatní výnosy	0,00		
Úroky	548,47		
Čerpání fondů	0,00		
Dotace ÚP	60500,00		
Dotace KÚ KHK Podpora činnosti TIC	32000,00		
Přijaté dotace z rozpočtu obce	4310000,00		
CELKEM	5096447,47		

VÝDAJE		Příděl v Kč	Čerpání v %
Spotřeba všeobecného materiálu	256353,52		
Spotřeba materiálu-pracovní a ochranné pomůcky	642,70		
Spotřeba materiálu-léky a zdravotní materiál	144,00		
Spotřeba materiálu-prádlo,oděv,obuv	115,00		
Spotřeba materiálu-knihy,tisk	5694,00		
Spotřeba materiálu-kancelářské potřeby	10704,19		
Spotřeba materiálu-drobný dlouhodobý majetek	72231,99		
Spotřeba materiálu-čistící prostředky	3596,00		
Spotřeba materiálu-pohonné hmoty a maziva	0,00		
Prodané zboží	254384,38		
Spotřeba el.energie	226785,00		
Spotřeba plynu	193479,82		
Vodné, stočné	33181,00		
Opravy a udržování	61254,44		
Opravy a udržování-výtah	16356,80		
Cestovné	749,00		
Náklady na reprezentaci	18982,00		
Ostatní služby	225684,25		
Zpracování mezd a účetnictví	54000,00		
Telefon	32944,82		
Poštovné	4877,00		
Ostraha	28933,52		
Internet	7200,00		
Náklady na kulturní akce	48115,00		
Bankovní poplatky	8699,14		
Odvoz odpadů	1574,00		
Výlep plakátů	15802,00		
Pojistné (pojištění majetku)	6792,00		
Mzdové náklady	3318845,29		
Lékařské prohlídky	900,00		
Náklady na stravování zaměstnanců	85409,50		
Daň z příjmů	0,00		
Zákonné pojištění zaměstnavatele	9908,00		
Pokuty a penále	352,00		
Jiné ostatní náklady	200,00		

Účetní odpisy majetku	9264,00		
CELKEM	5014154,36		

ROZDÍL (PŘÍJMY - VÝDAJE)	82293,11		
---------------------------------	-----------------	--	--

Doplňková (hospodářská) činnost - Gernatův dům		Ke dni: 31.12.2018	
PŘÍJMY		Příděl v Kč	Čerpání v %
Tržby z prodeje služeb	0,00		
Výnosy z prodaného zboží	516474,00		
CELKEM	516474,00		

VÝDAJE		Příděl v Kč	Čerpání v %
Spotřeba materiálu	39185,62		
Prodané zboží	356498,02		
Opravy a udržování	3880,00		
Telefon	572,65		
Internet	3600,00		
Ostraha	14376,00		
Ostatní služby	0,00		
Nájemné	0,00		
Spotřeba el.energie	55721,00		
Vodné, stočné	2921,00		
Mzdové náklady	39719,71		
CELKEM	516474,00		

ROZDÍL (PŘÍJMY - VÝDAJE)	0,00		
---------------------------------	-------------	--	--

Nová Paka 15.2.2019

Iveta Mečířová, ředitelka

|